Actualité

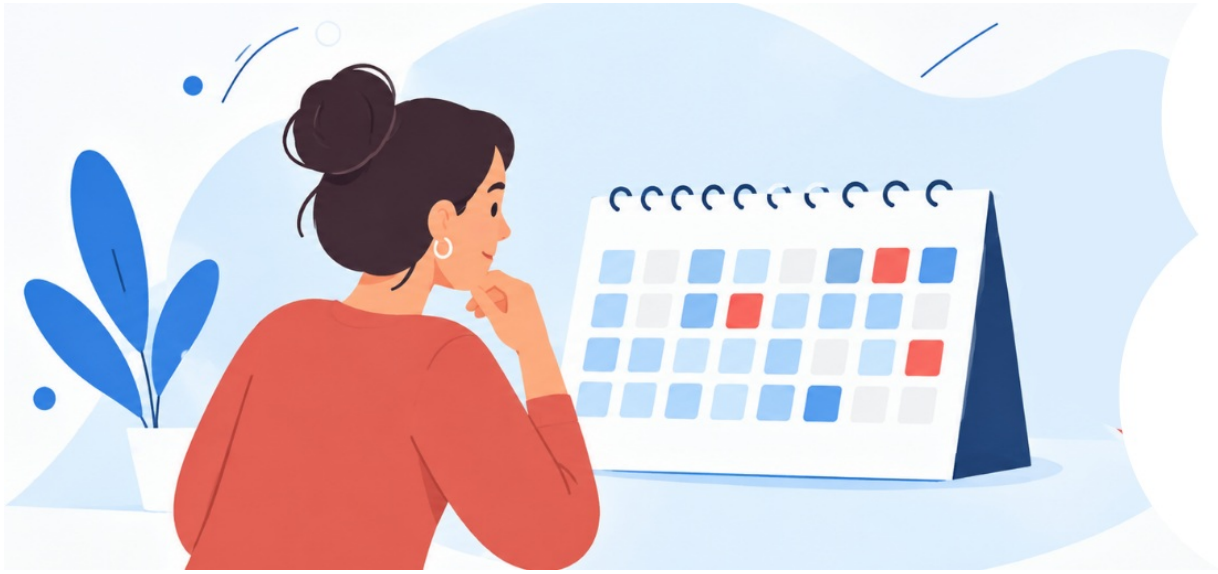

Offre de type Tempo : calendrier des jours 2026-2027

Une nouvelle période du calendrier des offres de fourniture d'électricité de type Tempo a débuté le 1er septembre 2026 et se poursuivra jusqu'au 31 août 2027.

Pour rappel ces offres distinguent les jours de l'année selon trois couleurs, correspondant à différents niveaux de prix :

- **jours bleus** : 300 jours, avec les prix les moins élevés
- **jours blancs** : 43 jours avec des prix moyens
- **jours rouges** : 22 jours, avec les prix les plus élevés.

Pour en savoir plus sur les offres de type Tempo, consultez notre fiche pratique : **« Les offres de fourniture de type Tempo : comment ça marche ? »**

Comment connaître la couleur du lendemain ?

La couleur du jour suivant est déterminée et publiée par **RTE**, le gestionnaire du réseau de transport d'électricité. Elle est communiquée chaque jour à **10 h 30**.

Le calendrier s'applique à tous les consommateurs ayant souscrit une offre de fourniture de type Tempo, quel que soit leur fournisseur.

> **Pour connaître la couleur du lendemain, consultez le calendrier publié par RTE :**
> Calendrier des offres de fourniture de type Tempo – RTE